

PLAN DE SITUATION

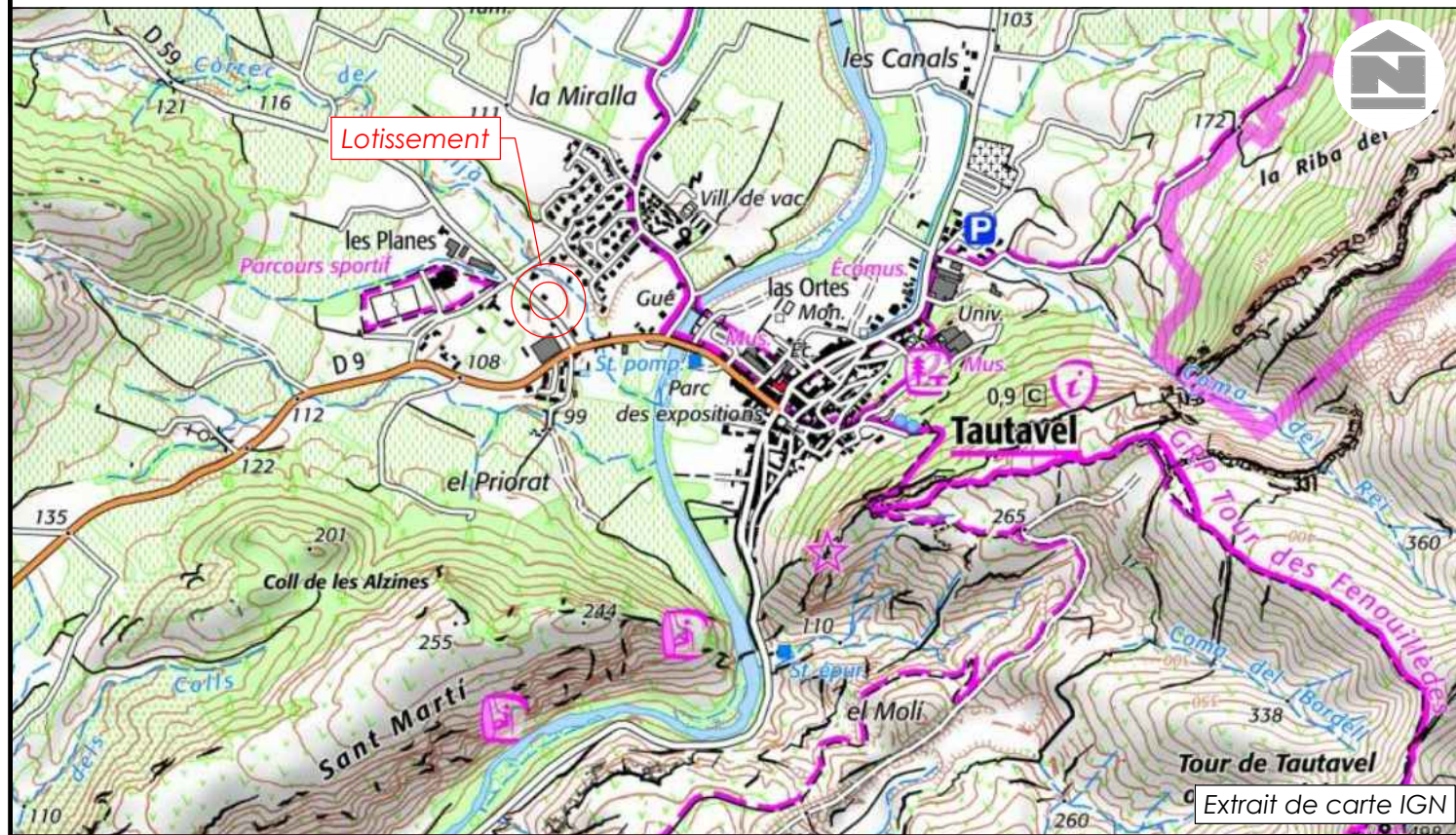

DEPARTEMENT DES PYRENEES - ORIENTALES

COMMUNE DE TAUTAVEL

DP 066 205 23 J0019 obtenu le 10/07/2023

PLAN DE VENTE

LOT 5

VUE D'ENSEMBLE DU LOTISSEMENT



REFERENCES CADASTRALES :

Lieu-dit : Coll d'en Segala

Section : AK

Numéro : 317p

PROVISOIRE

L'authenticité de ce document est exclusivement assurée par la signature originale du géomètre-expert.



S.E.L.A.R.L. GPO

Géomètres-Experts associées

Florence COSTE - Noémie VANETTI

Numéro de dossier : 5698

Dressé le : 19.03.2024

Modifié le :

COORDONNEES : RGF 93 - CC 43

NIVELLEMENT : NGF

Bureau principal : ZA Camp Llarg - 66130 ILLE-SUR-TET

Permanence : 6 Rue des Garrigues - 11510 FITOU

Mail : gpo.geometre@gmail.com

PLAN DE MASSE - 1/250

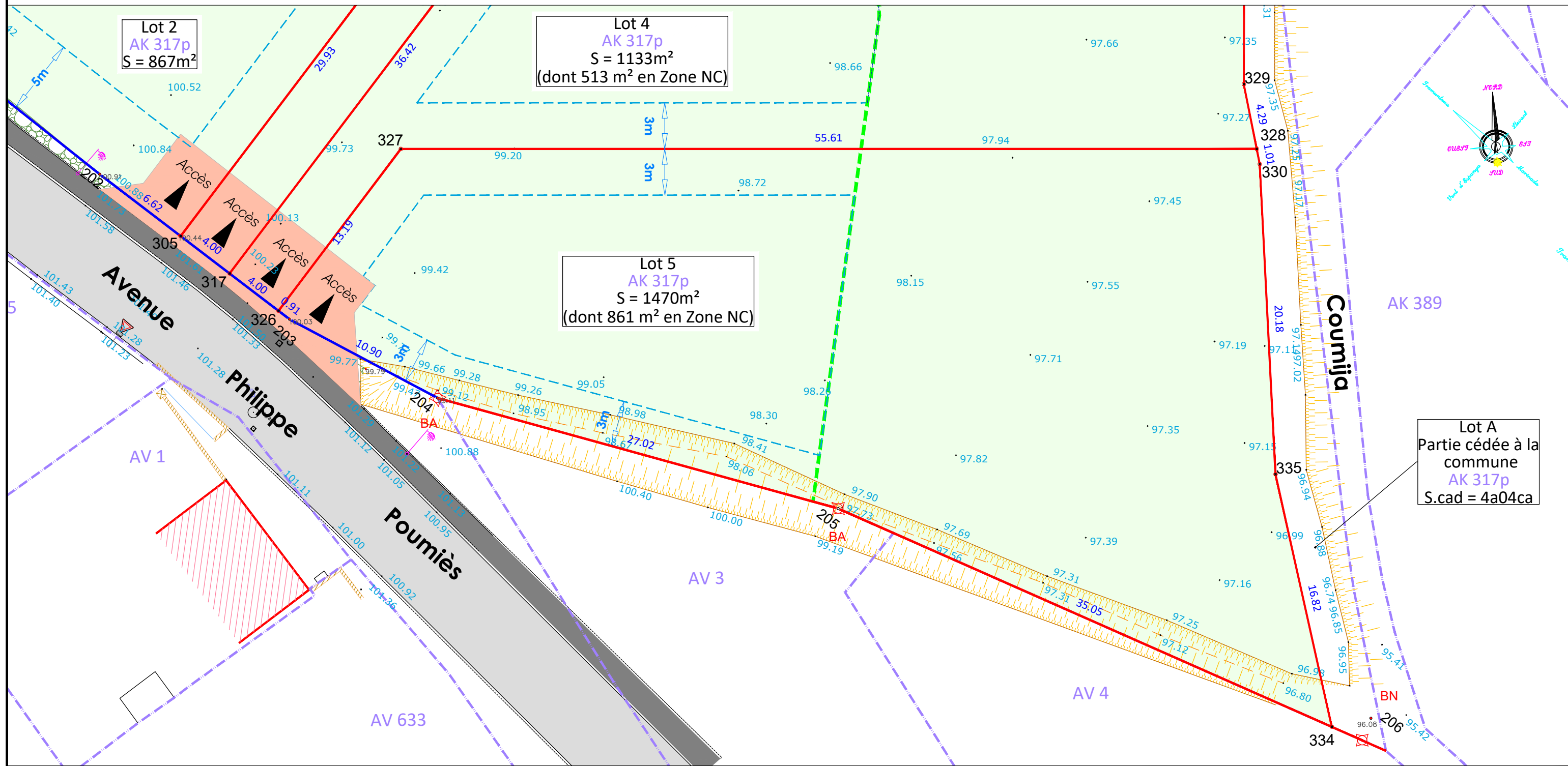

LÉGENDE

- LEGENDE :
- Cadastre
 - Périmètre de l'opération
 - Limite de lot
 - Limite de zone non aédificandi
 - Limite maximale des prospects
 - Accès privatif non clos (3 places)
 - Espace privatif

TABLEAU DE COORDONNÉES

Lot 5			
SOMMET	X	Y	DISTANCE
330	1678737.64	2179557.20	1.01
328	1678737.50	2179558.19	55.61
327	1678681.98	2179561.48	13.19
326	1678673.42	2179551.44	0.91
203	1678674.11	2179550.85	10.90
204	1678683.41	2179545.18	27.02
205	1678708.99	2179536.46	35.05
334	1678740.15	2179520.42	16.82
335	1678737.47	2179537.02	20.18
330	1678737.64	2179557.20	
Superficie : 1 470 m ²			

Nota :

- La matérialisation des limites n'a pas encore été réalisée ; elle le sera avant la vente.
- L'authenticité de ce document est exclusivement assurée par la signature originale du géomètre-expert.
- La position des éléments de voirie est donnée à titre indicatif, ils sont susceptibles d'être modifiés pour des raisons techniques lors des travaux.