

PLAN DE SITUATION

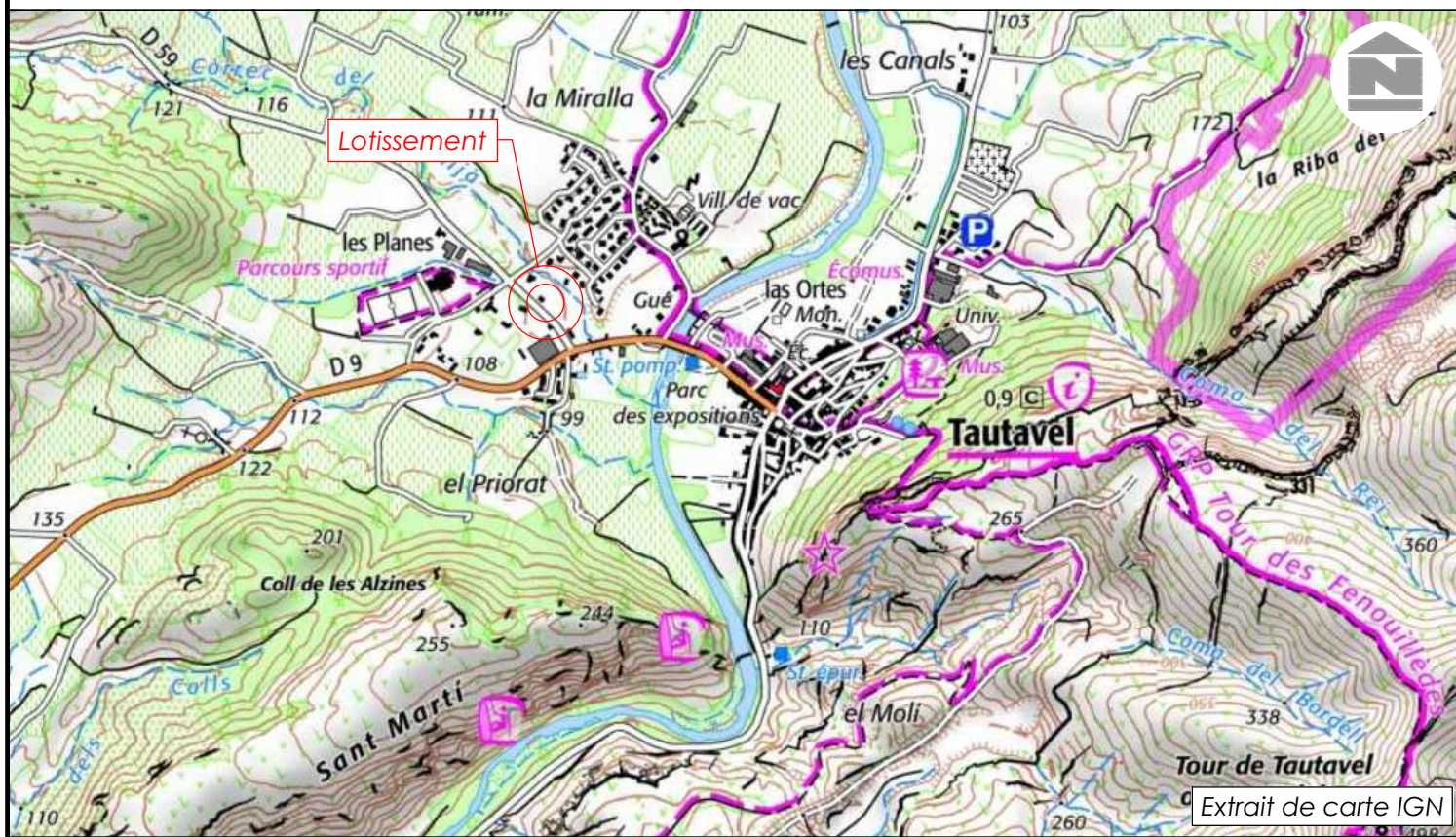

DEPARTEMENT DES PYRENEES - ORIENTALES COMMUNE DE TAUTAVEL

DP 066 205 23 J0019 obtenu le 10/07/2023

PLAN DE VENTE **LOT 4**

VUE D'ENSEMBLE DU LOTISSEMENT



REFERENCES CADASTRALES :
Lieu-dit : Coll d'en Segala
Section : AK
Numéro : 317p

PROVISOIRE

L'authenticité de ce document est exclusivement assurée par la signature originale du géomètre-expert.



S.E.L.A.R.L. GPO

Géomètres-Experts associées
Florence COSTE - Noémie VANETTI

Bureau principal : ZA Camp Llarg - 66130 ILLE-SUR-TET
Permanence : 6 Rue des Garrigues - 11510 FITOU
Mail : gpo.geometre@gmail.com

Numéro de dossier : 5698

Dressé le : 19.03.2024

Modifié le :

COORDONNEES : RGF 93 - CC 43

NIVELLEMENT : NGF

PLAN DE MASSE - 1/250

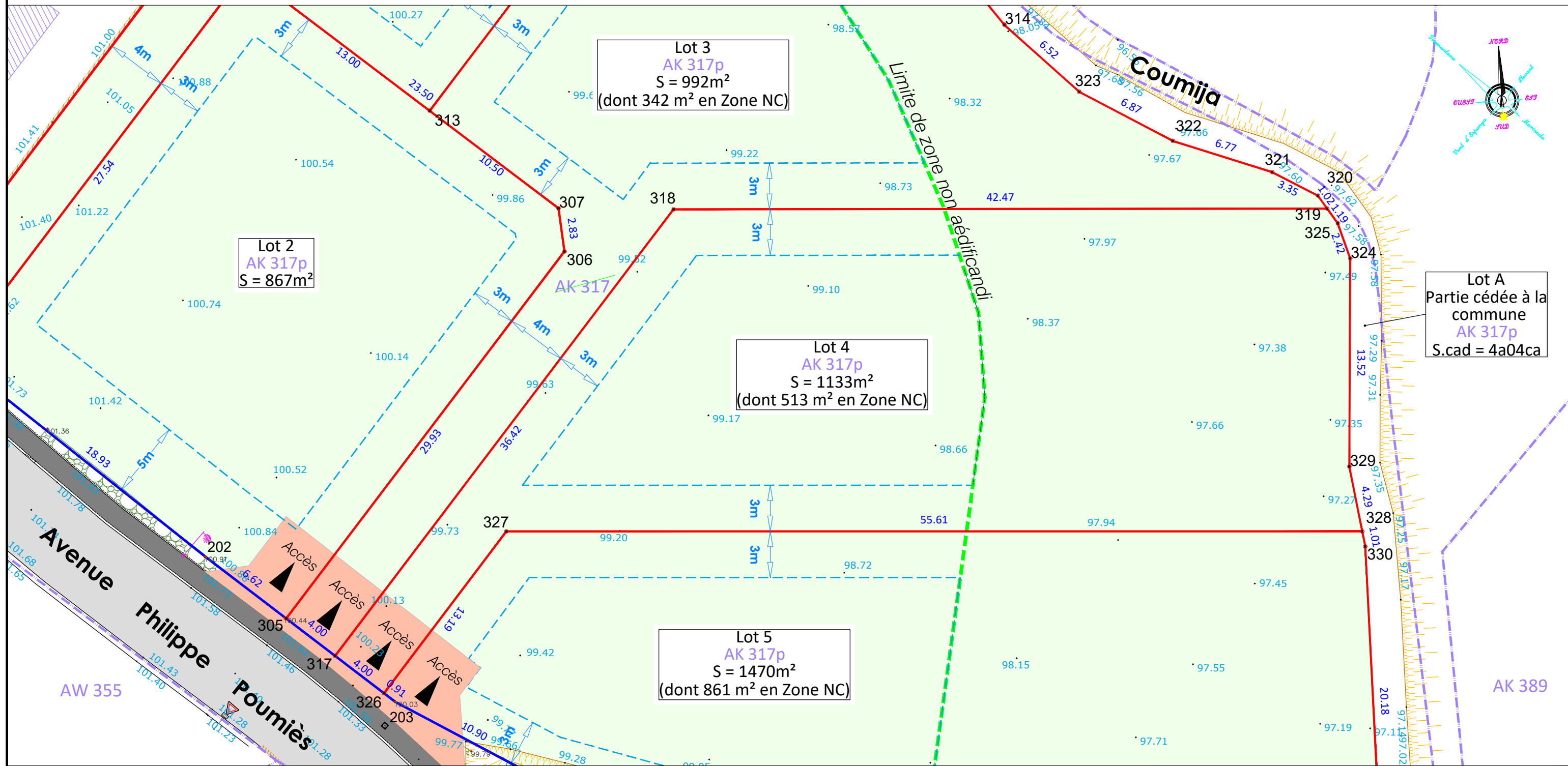

LÉGENDE

- LEGENDE :
- Cadastre
 - Périmètre de l'opération
 - Limite de lot
 - Limite de zone non aédificandi
 - Limite maximale des prospects
 - Accès privé non clos (3 places)
 - Espace privatif

TABEAU DE COORDONNÉES

Lot 4			
SOMMET	X	Y	DISTANCE
324	1678737.77	2179575.94	2.42
325	1678737.10	2179578.27	1.19
319	1678736.46	2179579.27	42.47
318	1678694.07	2179581.73	36.42
317	1678670.40	2179554.06	4.00
326	1678673.42	2179551.44	13.19
327	1678681.98	2179561.48	55.61
328	1678737.50	2179558.19	4.29
329	1678736.91	2179562.44	13.52
324	1678737.765	2179575.938	
Superficie : 1 133 m ²			

Nota :

- La matérialisation des limites n'a pas encore été réalisée ; elle le sera avant la vente.
- L'authenticité de ce document est exclusivement assurée par la signature originale du géomètre-expert.
- La position des éléments de voirie est donnée à titre indicatif, ils sont susceptibles d'être modifiés pour des raisons techniques lors des travaux.