

PLAN DE SITUATION

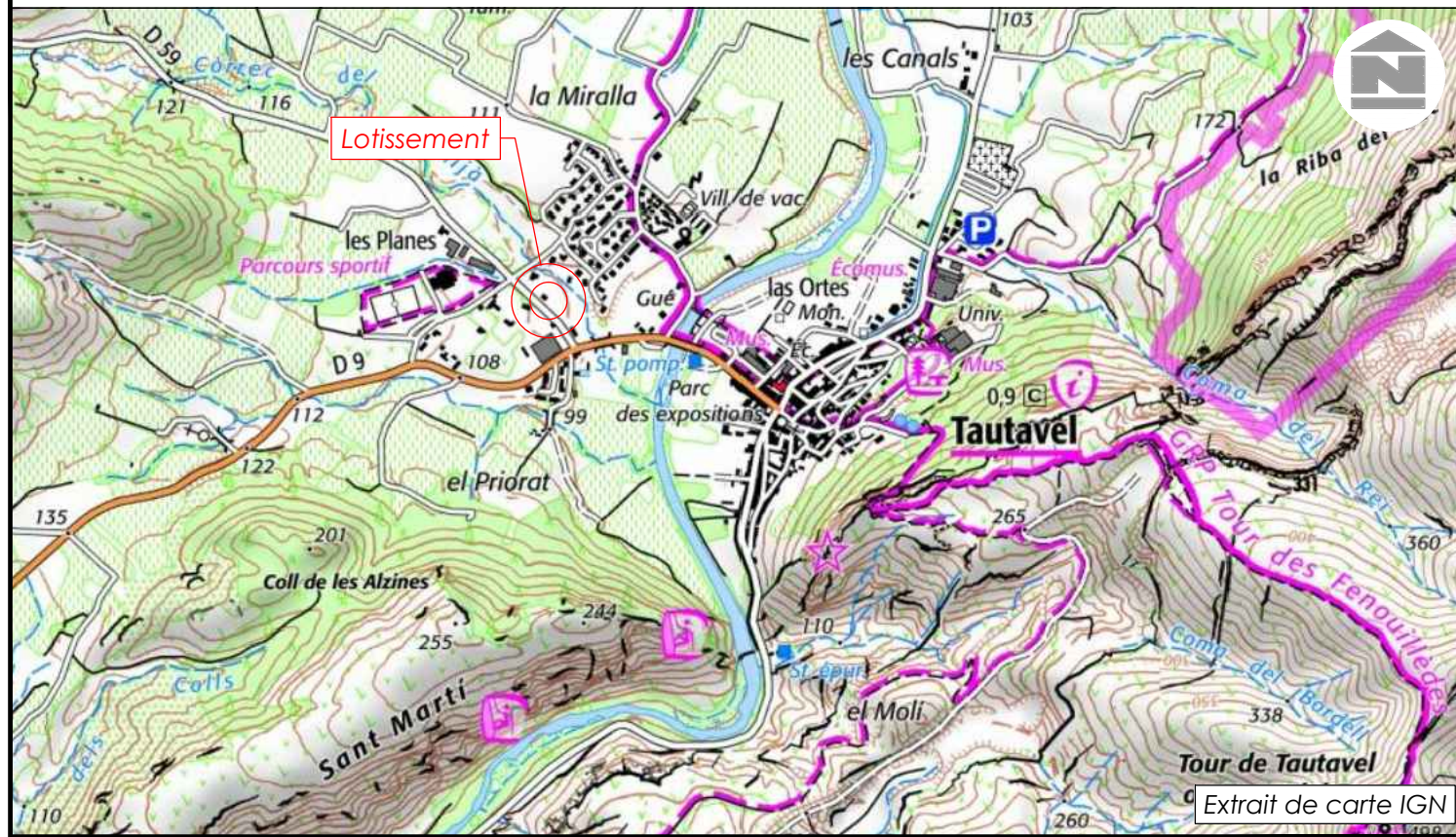

DEPARTEMENT DES PYRENEES - ORIENTALES

COMMUNE DE TAUTAVEL

DP 066 205 23 J0019 obtenu le 10/07/2023

PLAN DE VENTE

LOT 2

VUE D'ENSEMBLE DU LOTISSEMENT



REFERENCES CADASTRALES :

Lieu-dit : Coll d'en Segala

Section : AK

Numéro : 317p

PROVISOIRE

L'authenticité de ce document est exclusivement assurée par la signature originale du géomètre-expert.



S.E.L.A.R.L. GPO

Géomètres-Experts associées

Florence COSTE - Noémie VANETTI

Bureau principal : ZA Camp Llarg - 66130 ILLE-SUR-TET

Permanence : 6 Rue des Garrigues - 11510 FITOU

Mail : gpo.geometre@gmail.com

Numéro de dossier : 5698

Dressé le : 19.03.2024

Modifié le :

COORDONNEES : RGF 93 - CC 43

NIVELLEMENT : NGF

PLAN DE MASSE - 1/250

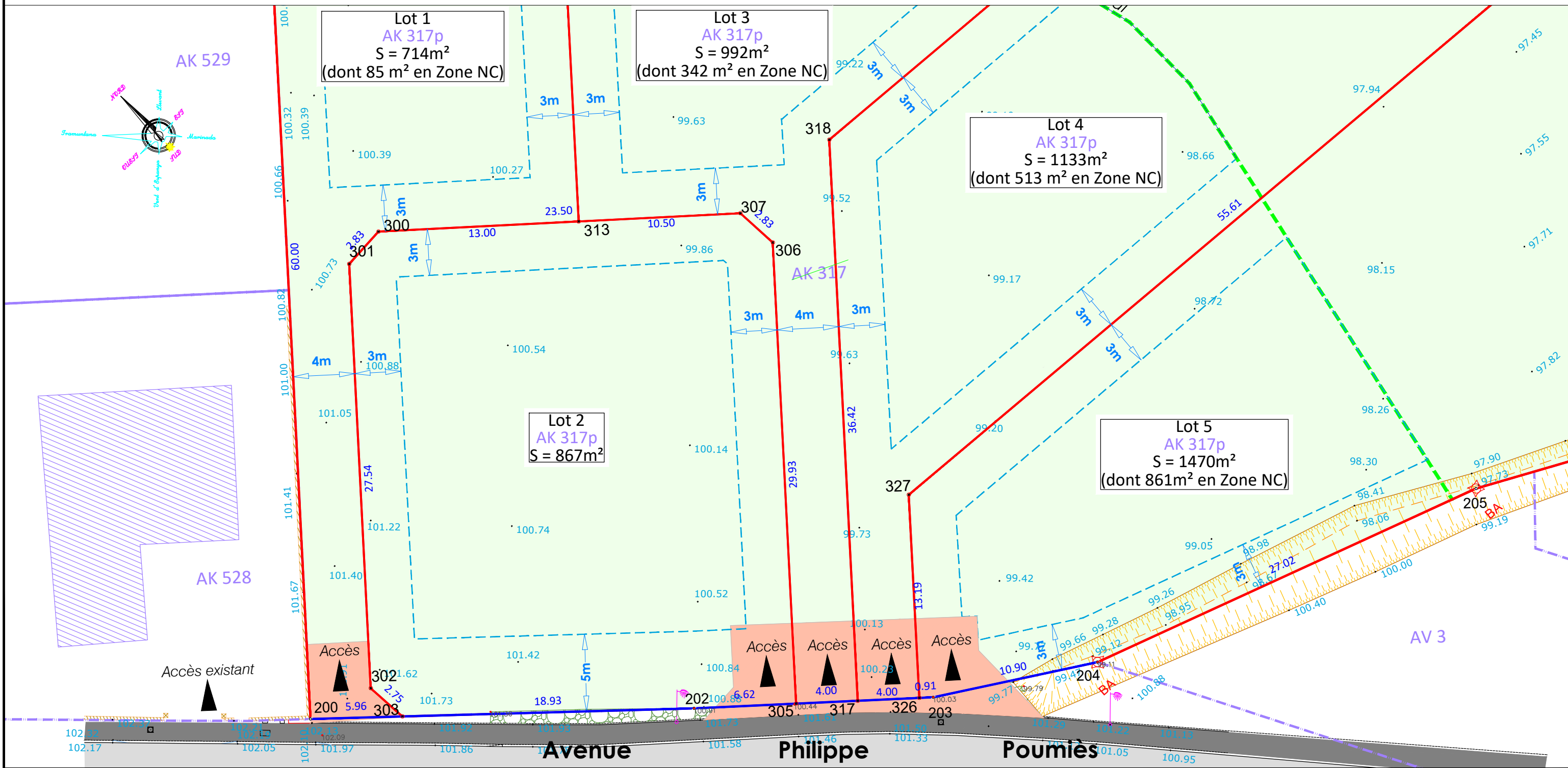

LÉGENDE

- LEGENDE :
- Cadastre
 - Périmètre de l'opération
 - Limite de lot
 - Limite de zone non aédificandi
 - Limite maximale des prospects
 - Accès privé non clos (3 places)
 - Espace privé

TABLEAU DE COORDONNÉES

Lot 2			
SOMMET	X	Y	DISTANCE
300	1678668.74	2179597.51	2.83
301	1678665.93	2179597.29	27.54
302	1678648.02	2179576.36	2.75
303	1678648.26	2179573.62	18.93
202	1678662.36	2179560.99	6.62
305	1678667.37	2179556.67	29.93
306	1678686.82	2179579.41	2.83
307	1678686.60	2179582.23	23.50
300	1678668.74	2179597.51	
Superficie : 867 m ²			

Nota :
 - La matérialisation des limites n'a pas encore été réalisée ; elle le sera avant la vente.
 - L'authenticité de ce document est exclusivement assurée par la signature originale du géomètre-expert.
 - La position des éléments de voirie est donnée à titre indicatif, ils sont susceptibles d'être modifiés pour des raisons techniques lors des travaux.