

PLAN DE SITUATION

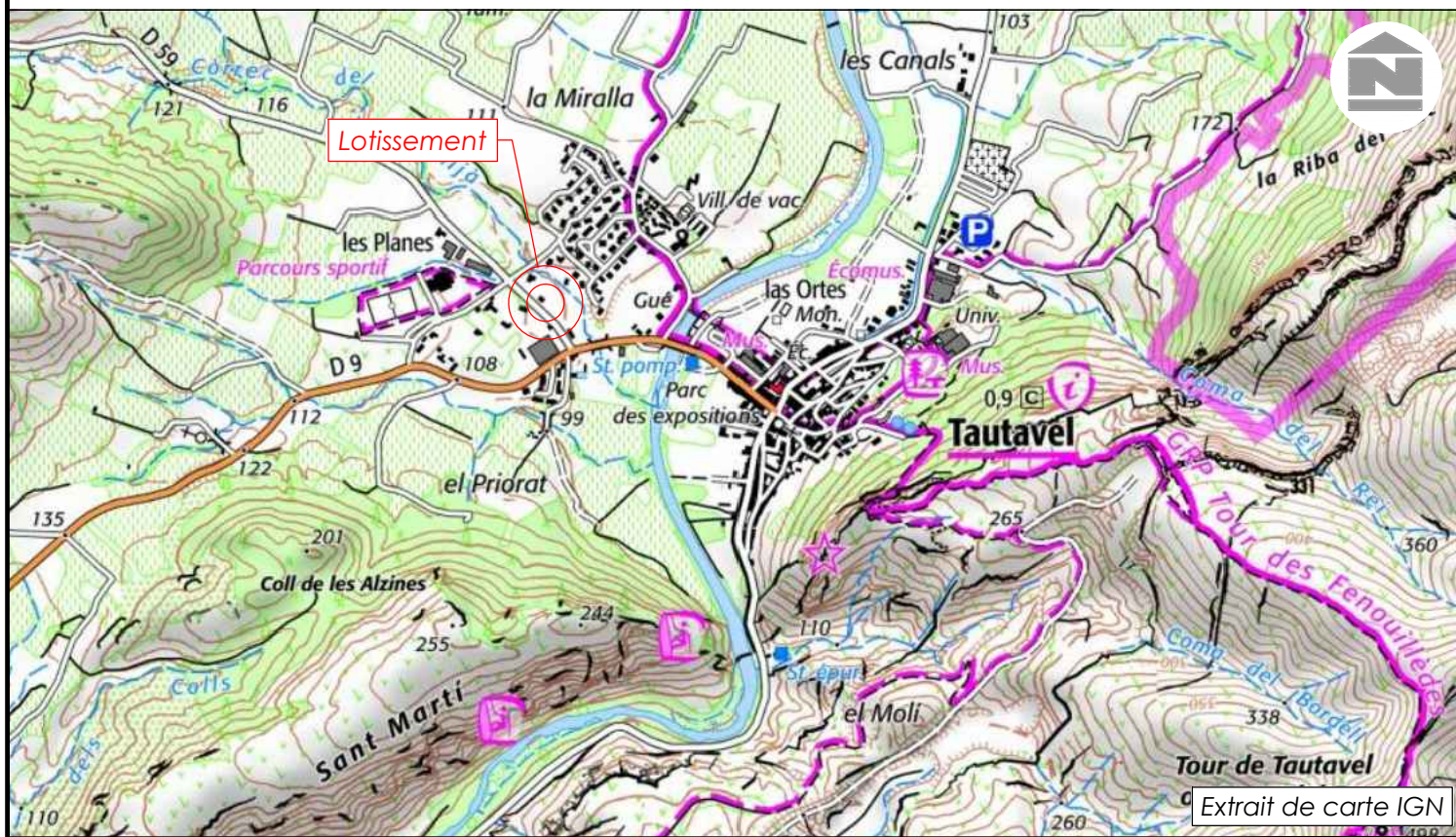

DEPARTEMENT DES PYRENEES - ORIENTALES COMMUNE DE TAUTAVEL

DP 066 205 23 J0019 obtenu le 10/07/2023

PLAN DE VENTE LOT 1

VUE D'ENSEMBLE DU LOTISSEMENT

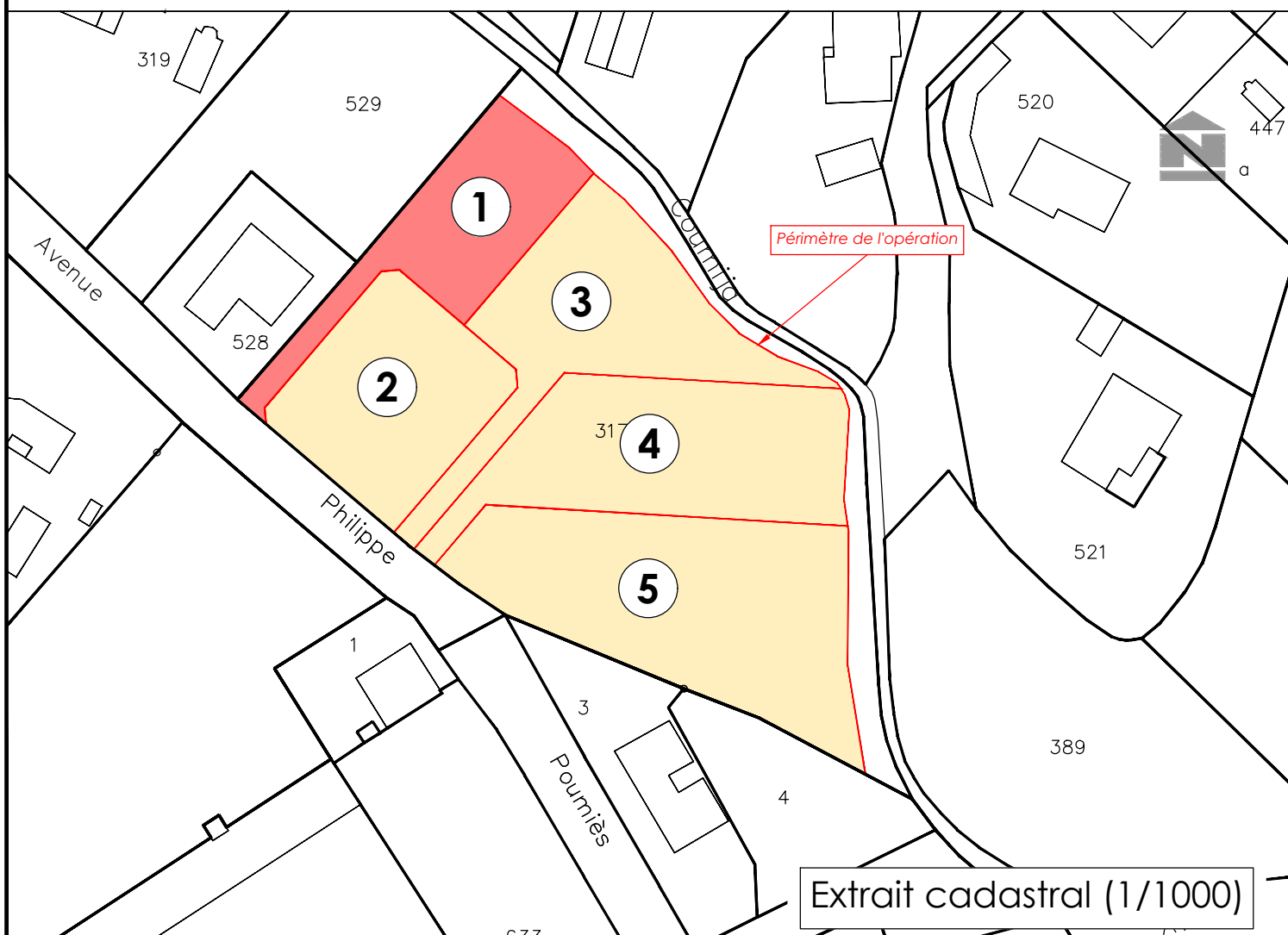

REFERENCES CADASTRALES :
Lieu-dit : Coll d'en Segala
Section : AK
Numéro : 317p

PROVISOIRE

L'authenticité de ce document est exclusivement assurée par la signature originale du géomètre-expert.



S.E.L.A.R.L. GPO

Géomètres-Experts associées
Florence COSTE - Noémie VANETTI

Bureau principal : ZA Camp Llarg - 66130 ILLE-SUR-TET
Permanence : 6 Rue des Garrigues - 11510 FITOU
Mail : gpo.geometre@gmail.com

Numéro de dossier : 5698

Dressé le : 19.03.2024

Modifié le :

COORDONNEES : RGF 93 - CC 43

NIVELLEMENT : NGF

PLAN DE MASSE - 1/250

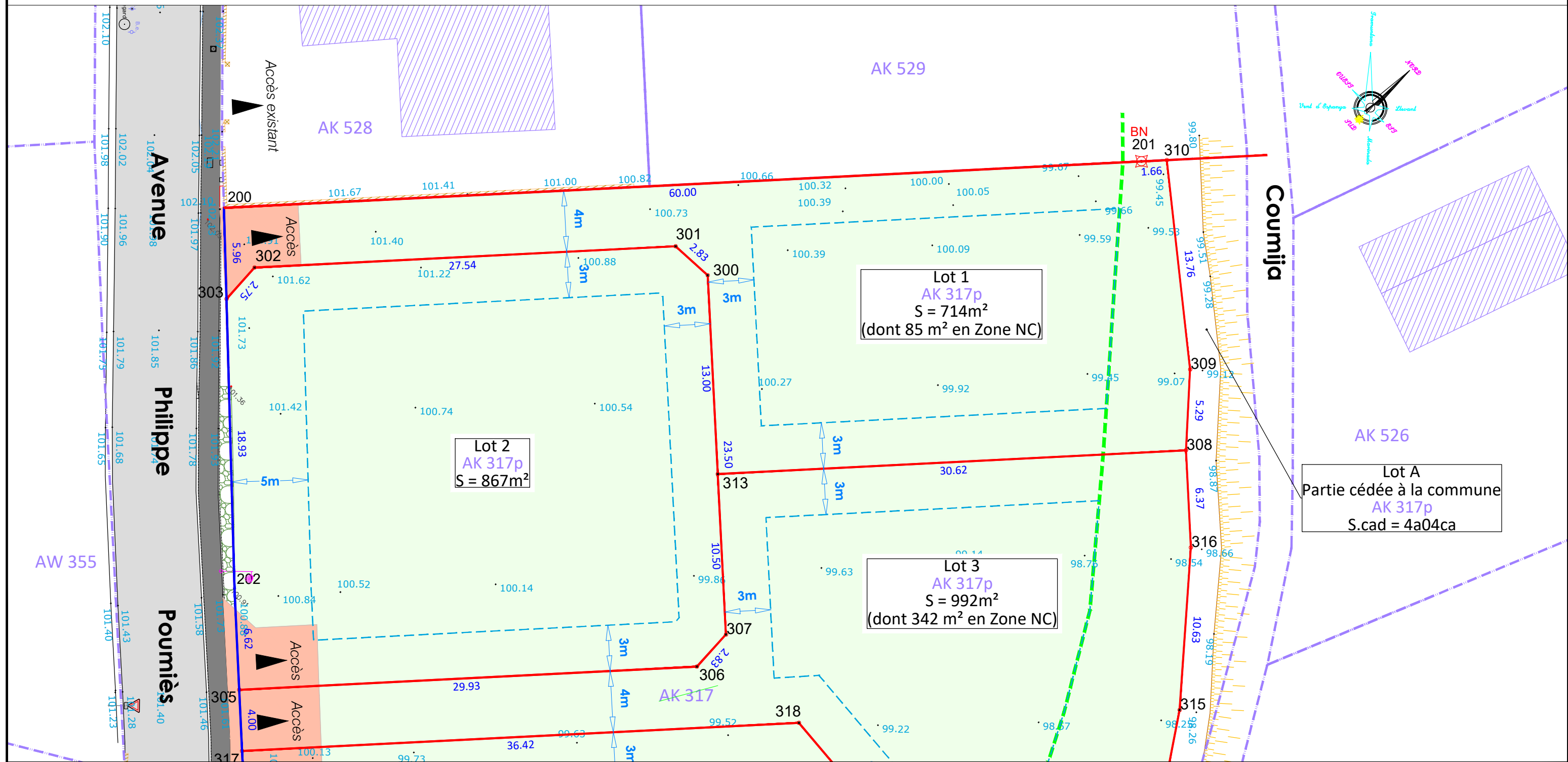

LÉGENDE

- LEGENDE :
- Cadastre
 - Périmètre de l'opération
 - Limite de lot
 - Limite de zone non aédificandi
 - Limite maximale des prospects
 - Accès privé non clos (3 places)
 - Espace privé

TABEAU DE COORDONNÉES

Lot 1			
SOMMET	X	Y	DISTANCE
308	1678698.526	2179612.325	5.29
309	1678694.871	2179616.155	13.76
310	1678683.901	2179624.457	1.66
201	1678682.817	2179623.190	60.00
200	1678643.818	2179577.600	5.96
303	1678648.257	2179573.623	2.75
302	1678648.023	2179576.362	27.54
301	1678665.925	2179597.289	2.83
300	1678668.744	2179597.509	13.00
313	1678678.623	2179589.058	30.62
308	1678698.526	2179612.325	
Superficie : 714 m ²			

Nota :
 - La matérialisation des limites n'a pas encore été réalisée ; elle le sera avant la vente.
 - L'authenticité de ce document est exclusivement assurée par la signature originale du géomètre-expert.
 - La position des éléments de voirie est donnée à titre indicatif, ils sont susceptibles d'être modifiés pour des raisons techniques lors des travaux.